**v/Arne og Karin Mattsson, Box 3550, 3911 Sisimiut**
arne@rt-salg.com 493114 - karin@rt-salg.com 494714
CSR politik – se www.rt-salg.com GER 30181301

Landsdækkende team af specialister udfører bygningsundersøgelser for indeklima og skimmelsvamp i Grønland. Laboratorietest af skimmelsvampprøver. Skimmelsanering med anerkendt indeklimaneutral metode. Luftmængdemåling. Fugt- og $CO_2$-måling. Termografi. Affugtning. Lugtsanering. Insektbekæmpelse …

# R&T AFSLUTNINGSRAPPORT med billeddokumentation

| | | | |
|---|---|---|---|
| Pissarsiniartoq / pissarsiat normuat – Rekvirent / Rekvisitionsnr.: | Knud Olesen<br>Teknik & miljø | Ulloq/ Dato: | 29-06-2022 |
| Najugaq - Adresse: | Atuarfik Kilaaseeraq | | |
| Nalunaarusiaq suliarineqarpoq - Rapporten er udarbejdet i: | Maniitsoq | | |
| R&T-imi siunnersorti: - R&T konsulent: | Joakim Hellsten | | |

**Resultaterne i en bestilt og leveret R&T-rapport tilhører køberen, men opsætningen af denne rapportform samt formuleringer af tekst på dansk og grønlandsk tilhører R&T.**
**Nalunaarusiami inniminnerneqarsimasumi tunniunneqarsimasumilu inernerit pisisup pigai, nalunaarusialli ilusilersorneqarnera aamma qallunaatut kalaallisullu oqaasertai R&T-ip pigai**

## Arbejdsbeskrivelse

Efter et udslip af dieselolie i havnen blev der problem med lugt fra skolens kælder, da dieselolie tog sig ind til kælderen med tidevandet. Lugtsanering udførtes ved at først fjerne kontaminerede ting og sager samt affald i et område af 30-40m$^2$ omkring de fire lemmer ned til kælderen: Trappeopgang ved kontor, trappeopgang ved sløjd, fyrrum ved klasseværelse A samt aulaen. Efter tømning blev de samme områder behandlet med et kemisk stof der nedbryder dieselolien. Efter afsluttet sanering var der ikke længere problem med lugt fra kælderen.

## Billeddokumentation

Nr. 1
Lem i trappeopgang ved kontor.

Nr. 2
Der var fuldt med gammelt affald og byggemateriel i kælderen.

Nr. 3
Affald pakkes i sække og fjernes.

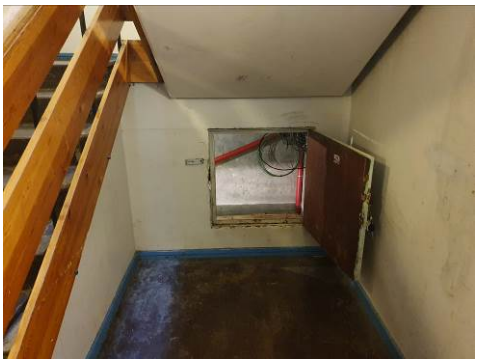

Nr. 4
Lem i trappeopgang ved sløjd.

Nr. 5-6
Der var fuldt med gamle ting og sager som var kontamineret af dieselolien.

Nr. 7-8
Løst affald samt kontaminerede ting og sager fjernes fra kælderen.

Nr. 9-10
Lem i fyrrum ved klasseværelse A.

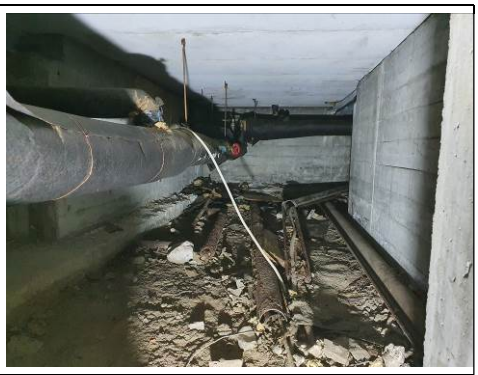

Nr. 11-12
Også her var der fuldt med gammelt affald.

Nr. 13-14
Der ryddes op i området omkring lemmen.

| | | |
|---|---|---|
| | | |
| Nr. 15<br>Lem i aulaen. | Nr. 16<br>I kælderen var fuldt af gamle ting og sager. | Nr. 17<br>Kælderrum omkring lemmen bliver tømt. |
| | | |
| Nr. 18<br>Der køres flere turer til affaldsforbrændingen. | Nr. 19<br>Efter oprydning sprøjtes et kemisk stof ud for at nedbryde dieselolien og fjerne lugten. | |